



GÜMÜŞHANE ÜNİVERSİTESİ

Öğrenci İşleri Daire Başkanlığı

2014 MALİ YILI BİRİM FAALİYET RAPORU

Ocak 2014

ÜST YÖNETİCİ SUNUSU	3
GENEL BİLGİLER	4
A- Misyon ve Vizyon	4
B- Yetki, Görev ve Sorumluluklar	5
C- İdareye İlişkin Bilgiler	5
1- Fiziksel Yapı	5
2- Örgüt Yapısı	6
3- Bilgi ve Teknolojik Kaynaklar	7
4- İnsan Kaynakları	8
5- Sunulan Hizmetler	9-24
6- Yönetim ve İç Kontrol Sistemi	25
D- Diğer Hususlar	25
IV- AMAÇ ve HEDEFLER	25
A- İdarenin Amaç ve Hedefleri	25
B- Temel Politikalar ve Öncelikler	27
C- Diğer Hususlar	27
V- FAALİYETLERE İLİŞKİN BİLGİ VE DEĞERLENDİRMELER	27
A- Mali Bilgiler	27
1- Bütçe Uygulama Sonuçları	27-30
2- Temel Mali Tablolara İlişkin Açıklamalar	31
3- Mali Denetim Sonuçları	31
4- Diğer Hususlar	31
B- Performans Bilgileri	31-32
1- Faaliyet ve Proje Bilgileri	33
2- Diğer Hususlar	33
IV- KURUMSAL KABİLİYET VE KAPASİTENİN DEĞERLENDİRİLMESİ	33
A- Üstünlükler	33
B- Zayıflıklar	33
C- Değerlendirme	34
V- ÖNERİ VE TEDBİRLER	34
İÇ KONTROL GÜVENCE BEYANI	35-37
Harcama Yetkiliği ve Vekalet Tablosu	38

Sunuş

2008 yılında Üniversitemizin kuruluşu ile faaliyete geçen birimimizin amacı hizmet sunduğumuz öğrencilerimiz, akademisyen ve iletişim içinde olduğumuz tüm paydaşlarımızın memnuniyetini önemseyerek güler yüzlü, doğru, hızlı hizmet sunmaktır.

Başkanlığımız 1 Daire Başkanı, 2 Şube Müdürü ve 8 memur olmak üzere toplam 11 personel ile hizmet vermektedir. Öğrenci Otomasyon Programımız mevcuttur. Tüm işlemlerimiz bu programla yürütülmektedir.

Daire Başkanlığımız 2013 Faaliyet Raporu ile geçmişte yaptıklarımızın değerlendirmesini yaparak 2014 yılında neler yaptığımızı görmemizi sağlayarak, gelecekte gerçekleştirmeyi hedeflediğimiz faaliyetlerimize ışık tutacaktır.

2014 yılı Faaliyet Raporumuzun tüm kullanıcılarına faydalı olması dileğiyle...

Niyazi KARADENİZ
Öğrenci İşleri Daire Başkanı

I- GENEL BİLGİLER

A. Misyon ve Vizyon

Misyon

Üniversitemizde öğrenim gören öğrencilerimize, mezunlarımıza ve öğretim elemanlarımıza hatta ilişkide olduğumuz tüm kurumlara uygun teknolojiyi kullanarak, yasalar çerçevesinde en kısa sürede bilgi ve belge hizmeti sunmak.

Vizyon

Gelişen teknolojileri kullanarak, güler yüzlü, güvenilir, özverili ve hızlı hizmeti sunan, paydaşlarının memnuniyetini ön plana çıkaran bir birim olmak.

B. Yetki, Görev ve Sorumluluklar

Gümüşhane Üniversitesinin 31 Mayıs 2008 Tarih Ve 26892 Sayılı Resmi Gazete’de yayımlanan 22/05/2008 tarih ve 5765 Sayılı “Yükseköğretim Kurumları Teşkilâtı Kanununda Ve Yükseköğretim Kurumları Öğretim Elemanlarının Kadroları Hakkında Kanun Hükmünde Kararname İle Genel Kadro Ve Usulü Hakkında Kanun Hükmünde Kararnameye Ekli Cetvellerde Değişiklik Yapılmasına Dair Kanun” ile kurulmuş olup, İlgili Kanunun Ek 98. Maddesi uyarınca; Gümüşhane’de Gümüşhane Üniversitesi adıyla yeni bir üniversite kurulmuştur.

Öğrenci İşleri Dairesi Başkanlığı, aynı tarihte Gümüşhane Üniversitesi’nin faaliyete geçmesiyle birlikte 2547 sayılı Yükseköğretim Kanunu’nun genel hükümlere göre faaliyete başlamış olup , görev ve sorumlulukları aşağıya çıkarılmıştır.

Öğrenci İşleri Daire Başkanlığı olarak;

* Üniversitemiz Fakülte, Yüksekokul, Meslek Yüksekokulları ve Enstitülerine kayıt hakkı kazanan tüm öğrencilerin kayıt-kabulü ile ilgili gerekli işlemleri yapmak,

* Katkı kredisi, öğrenim kredisi ve burs kazanan öğrencilerin takibini yapmak, tüm öğrencilerin katkı payı/öğrenim ücreti kontrollerini yapmak,

* Öğrenci kimlik kartlarını hazırlamak ve dağıtılmasını sağlamak,

* Kesin kayıtlardan sonra kütük defterini hazırlamak,

* Mezuniyete hak kazanan öğrencilerle ilgili işlemleri yapmak ve diplomaları ile çalışması

tamamlanan birimlerin diploma eklerini hazırlamak,

* Her türlü istatistiki bilgileri düzenlemek,

* Eğitim-Öğretimle ilgili kararların uygulanmasını sağlamak

* Verilecek diğer görevleri yapmak.

B.1- İdari Yetki, Görev ve Sorumluluklar

İlgili Kanun ve Yönetmeliklere bağlı kalmak kaydıyla birimimizi ilgilendiren her türlü iş ve işlemlerin yürütülmesini sağlamak.

Mali Yetkililer

Harcama Yetkilisi	Gerçekleştirme Görevlisi	Mutemet	Taşınır Kayıt Ve Kontrol Yetkilisi
Niyazi KARADENİZ	Bayram KAYHAN Esmâ ULUTAŞ	Hasan ABANOZ	Yavuz KOBYA

C

. İdareye İlişkin Bilgiler

1- Fiziksel Yapı

1.3- Hizmet Alanları

1.3.2. İdari Personel Hizmet Alanları

	Sayısı (Adet)	Alanı (m ²)	Kullanan Sayısı
Servis	1	46	7
Başkan Odası	1	23	1
Şube Müdürü Odası	1	23	2
Diploma Bürosu	1	23	1
Toplam	4	115	11

1.5- Arşiv Alanları

Arşiv Sayısı: 1

Arşiv Alanı: 23 (m²)

2- Örgüt Yapısı

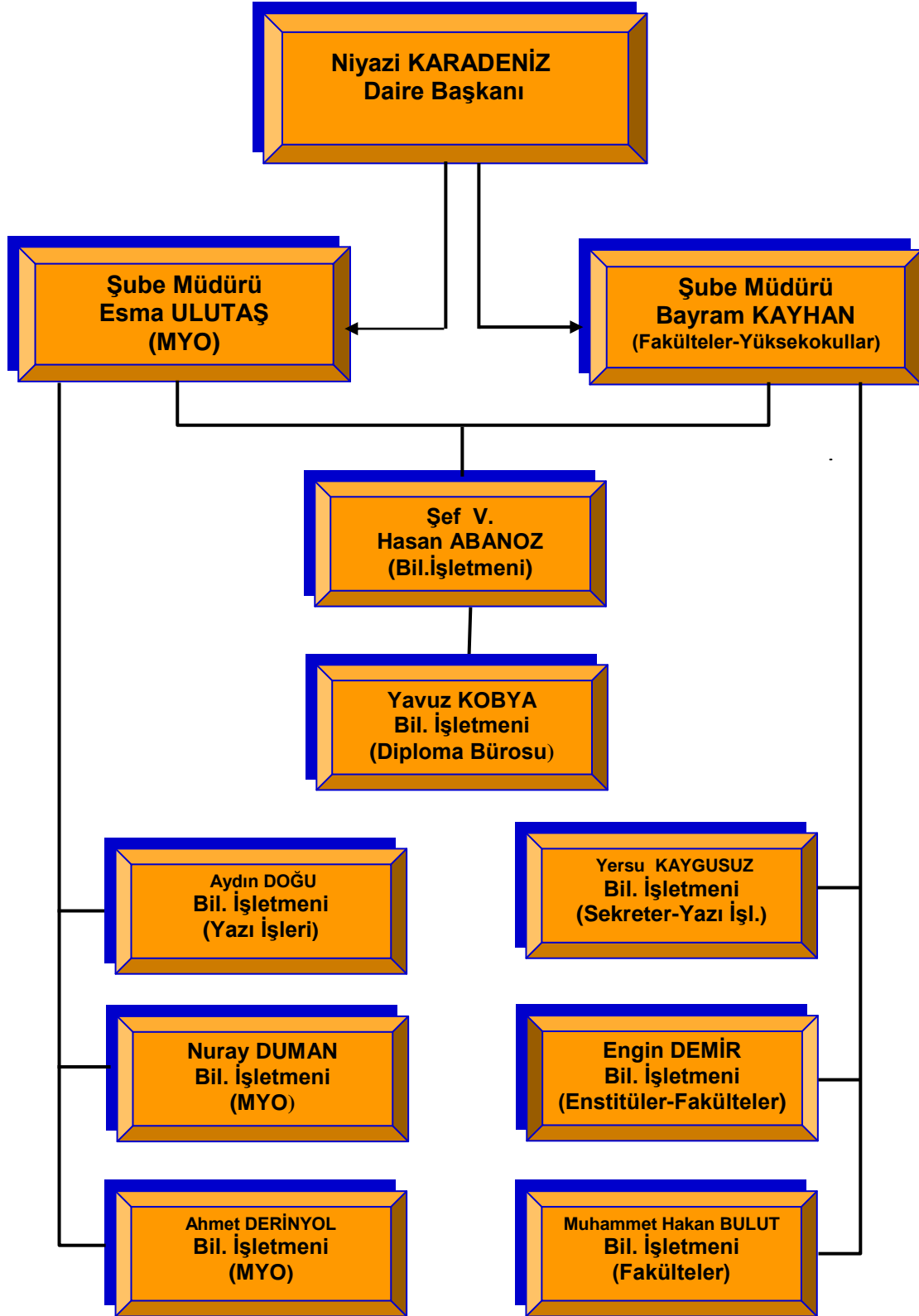

3- Bilgi ve Teknolojik Kaynaklar

3.1- Yazılımlar

ÖĞRENCİ BİLGİ SİSTEMİ

Öğrenci İşlerinin elektronik ortamda yürütülmesini sağlayan Öğrenci Bilgi Sistemi Öğrenci İşleri Daire Başkanlığı, Fakülteler, Enstitüler, Yüksekokullar ve Meslek Yüksekokullarında kullanılmaktadır. İlgili personel danışmanlar ve öğrenciler için internet tabanlı uygulamadan oluşmaktadır. Öğrenciler online kayıttan itibaren tüm işlemlerini bu program aracılığıyla yapabilmektedirler.

Önceden zaman alan öğrenci harçlarının ödenmesi, kontrolü gibi işlemlerin daha hızlı gerçekleştirilmesi için anlaşmalı banka ile karşılıklı olarak çalışma yapılmıştır. Bu sistem sayesinde öğrenciler harç ödemelerini yaptığı andan itibaren kayıt yenileme ve ders kaydı gibi işlemlerini gerçekleştirebilmektedirler.

ÖSYM tarafından Üniversitemize yerleştirilen öğrenci bilgileri ÖSYM den alınarak otomasyon sistemine aktararak veritabanı oluşturulur. Öğrenci işleri tarafından dersler sistemde tanımlanarak öğrencilerin ders kaydı yapması sağlanır. Böylece öğrencinin ders durumu ile ilgili veritabanı oluşturulur. Sistemde yer alan bilgilere dayanılarak; Öğrenci Listesi, öğrenci belgesi, askerlik durumu belgesi, transkript, ilişik kesme belgesi, diploma, diploma eki, geçici mezuniyet belgesi v.b. gerekli tüm belge ve raporların sistemden alınması sağlanır.

3.2- Bilgisayarlar

Masa üstü bilgisayar Sayısı: 10 Adet

Taşınabilir bilgisayar Sayısı: 2 Adet

3.4- Diğer Bilgi ve Teknolojik Kaynaklar

Cinsi	İdari Amaçlı (Adet)	Eğitim Amaçlı (Adet)	Araştırma Amaçlı (Adet)
Projeksiyon			
Slayt makinesi			
Tepegöz			
Episkop			
Barkot Okuyucu			
Baskı makinesi			
Fotokopi makinesi	2		
Faks	1		
Fotoğraf makinesi			
Kameralar			
Televizyonlar			
Tarayıcılar			
Müzik Setleri			
Mikroskoplar			
DVD ler			

4- İnsan Kaynakları

4.7- İdari Personel

İdari Personel (Kadroların Doluluk Oranına Göre)			
	Dolu	Boş	Toplam
Genel İdari Hizmetler	11	2	13
Sağlık Hizmetleri Sınıfı			
Teknik Hizmetleri Sınıfı			
Eğitim ve Öğretim Hizmetleri sınıfı			
Avukatlık Hizmetleri Sınıfı.			
Din Hizmetleri Sınıfı			
Yardımcı Hizmetli			
Toplam			

4.8- İdari Personelin Eğitim Durumu

İdari Personelin Eğitim Durumu					
	İlköğretim	Lise	Ön Lisans	Lisans	Y.L. ve Dokt.
Kişi Sayısı	-	1	1	9	-
Yüzde					

4.9- İdari Personelin Hizmet Süreleri

İdari Personelin Hizmet Süresi						
	1 – 3 Yıl	4 – 6 Yıl	7 – 10 Yıl	11 – 15 Yıl	16 – 20 Yıl	21 - Üzeri
Kişi Sayısı	4	4				3
Yüzde						

4.10- İdari Personelin Yaş İtibariyle Dağılımı

İdari Personelin Yaş İtibariyle Dağılımı						
	21-25 Yaş	26-30 Yaş	31-35 Yaş	36-40 Yaş	41-50 Yaş	51 Yaş Üzeri
Kişi Sayısı	1	3	4	-	3	-
Yüzde						

5- Sunulan Hizmetler

5.1- Eğitim Hizmetleri

5.1.1- Öğrenci Sayıları

2010 Yılı Öğrenci Sayıları

Öğrenci Sayıları									
Birim Adı	I. Öğretim			II. Öğretim			Toplam		Genel Toplam
	E	K	Top.	E	K	Top.	Erkek	Kız	
İKT.İDR.BİL.FAK.	126	143	269	159	120	279	285	263	548
MÜHENDİSLİK FAK.	679	176	855	363	94	457	1042	270	1312
İLETİŞİM FAK.	71	63	134	93	46	139	164	109	273
SAĞLIK Y.O.	89	168	257	-	-	-	89	168	257
SAĞLIK.H.M.Y.O	46	90	136	62	45	107	108	135	243
KELKİT AYDIN DOĞAN MYO	338	146	484	30	11	41	368	157	525
GÜMÜŞHANE MYO	1046	448	1494	424	228	652	1470	676	2146
ŞİRAN MUSTAFA BEYAZ MYO	57	58	115	20	24	44	77	82	159
İRFAN CAN KÖSE MYO	14	7	21	-	-	-	14	7	21
KÜRTÜN MYO	5	-	-	-	-	-	5	-	5
TOPLAM	2471	1299	3770	1151	568	1719	3622	1867	5489

2011 Yılı Öğrenci Sayıları

Öğrenci Sayıları									
Birim Adı	I. Öğretim			II. Öğretim			Toplam		Genel Toplam
	E	K	Top.	E	K	Top.	Erkek	Kız	
İKT.İDR.BİL.FAK.	214	235	449	256	208	464	470	443	913
MÜHENDİSLİK FAK.	737	222	959	521	137	658	1258	359	1617
İLETİŞİM FAK.	97	102	199	134	79	213	231	181	412
İLAHİYAT FAKÜLTESİ	34	52	86	41	40	81	75	92	167
SAĞLIK Y.O.	121	279	400	44	74	118	165	353	518
SAĞLIK.H.M.Y.O	57	138	195	66	75	141	123	213	336
KELKİT SAĞLIK H.M.Y.O	7	31	38	13	24	37	20	55	75
KELKİT AYDIN DOĞAN MYO	329	146	475	56	17	73	385	163	548
GÜMÜŞHANE MYO	1162	484	1646	467	194	661	1629	678	2307
ŞİRAN MUSTAFA BEYAZ MYO	80	89	169	43	49	92	123	138	261
İRFAN CAN KÖSE MYO	70	41	111	56	14	70	126	55	181
KÜRTÜN MYO	61	8	69	59	6	65	120	14	134
TORUL MYO	58	66	124	-	-	-	58	66	124
TOPLAM	3027	1893	4920	1756	917	2673	4783	2810	7593

2012 Yılı Öğrenci Sayıları

Öğrenci Sayıları									
Birim Adı	I. Öğretim			II. Öğretim			Toplam		Genel Toplam
	E	K	Top.	E	K	Top.	Erkek	Kız	
İKT.İDR.BİL.FAK.	299	362	661	366	299	665	665	661	1326
MÜHENDİSLİK FAK.	831	313	1144	716	200	916	1547	513	2060
İLETİŞİM FAK.	129	148	277	166	125	291	295	273	568
İLAHİYAT FAKÜLTESİ	62	104	166	71	92	163	133	196	329
EDEBİYAT FAKÜLTESİ	15	24	39	0	0	0	15	24	39
SAĞLIK Y.O.	221	427	648	87	123	210	308	550	858
BEDEN EĞİTİMİ VE SPOR YO	28	16	44	0	0	0	28	16	44
SAĞLIK.H.M.Y.O	66	176	242	59	126	185	125	302	427
KELKİT SAĞLIK H.M.Y.O	13	62	75	20	56	76	33	118	151
KELKİT AYDIN DOĞAN MYO	377	163	540	82	33	115	459	196	655
GÜMÜŞHANE MYO	1338	549	1887	575	204	779	1913	753	2666
ŞİRAN MUSTAFA BEYAZ MYO	100	106	206	65	70	135	165	176	341
İRFAN CAN KÖSE MYO	105	67	172	86	41	127	191	108	299
KÜRTÜN MYO	120	11	131	109	25	134	229	36	265
TORUL MYO	127	141	268	12	21	33	139	162	301
TOPLAM	3831	2669	6500	2414	1415	5708	6245	4084	10329

Veriler 01.01.2012-31.12.2012 tarihi itibarıyla alınmıştır.

2013 Yılı Öğrenci Sayıları

Öğrenci Sayıları									
Birim Adı	I. Öğretim			II. Öğretim			Toplam		Genel Toplam
	E	K	Top.	E	K	Top.	Erkek	Kız	
İKT.İDR.BİL.FAK.	382	472	854	442	400	842	824	872	1696
MÜHENDİSLİK FAK.	944	399	1343	882	269	1151	1826	668	2494
İLETİŞİM FAK.	154	163	317	191	129	320	345	292	637
İLAHİYAT FAKÜLTESİ	119	153	272	135	148	283	254	301	555
EDEBİYAT FAKÜLTESİ	46	82	128	50	40	90	96	122	218
SAĞLIK Y.O.	374	598	972	198	206	404	572	804	1376
BEDEN EĞİTİMİ VE SPOR YO	57	33	90	-	-	-	57	33	90
SAĞLIK.H.M.Y.O	89	243	332	88	213	301	177	456	633
KELKİT SAĞLIK H.M.Y.O	14	68	82	16	63	79	30	131	161
KELKİT AYDIN DOĞAN MYO	383	169	552	103	62	165	486	231	717
GÜMÜŞHANE MYO	1560	616	2176	631	232	863	2191	848	3039
ŞİRAN MUSTAFA BEYAZ MYO	95	116	211	65	87	152	160	203	363
İRFAN CAN KÖSE MYO	71	59	130	55	30	85	126	89	215
KÜRTÜN MYO	134	8	142	115	28	143	249	36	285
TORUL MYO	137	174	311	18	28	46	155	202	357
TOPLAM	4559	3353	7912	2989	1935	4924	7548	5288	12836

Veriler 01.01.2013-31.12.2013 tarihi itibarıyla alınmıştır.

2014 Yılı Öğrenci Sayıları

Öğrenci Sayıları									
Birim Adı	I. Öğretim			II. Öğretim			Toplam		Genel Toplam
	E	K	Top.	E	K	Top.	Erkek	Kız	
İKT.İDR.BİL.FAK.	436	546	982	481	474	955	917	1020	1937
MÜHENDİSLİK FAK.	1037	473	1510	964	291	1255	2001	764	2765
İLETİŞİM FAK.	161	184	345	195	153	348	356	337	693
İLAHİYAT FAKÜLTESİ	180	226	406	186	207	393	366	433	799
EDEBİYAT FAKÜLTESİ	83	165	248	87	87	174	170	252	422
TURİZM FAKÜLTESİ	12	6	18				12	6	18
SAĞLIK Y.O.	498	741	1239	273	286	559	771	1027	1798
BEDEN EĞİTİMİ VE SPOR YO	91	55	146				91	55	146
SAĞLIK.H.M.Y.O	102	330	432	112	274	386	214	604	818
KELKİT SAĞLIK H.M.Y.O	15	96	111	23	78	101	38	174	212
KELKİT AYDIN DOĞAN MYO	380	163	543	110	72	182	490	235	725
GÜMÜŞHANE MYO	1741	628	2369	570	254	824	2311	882	3193
ŞİRAN MUSTAFA BEYAZ MYO	102	135	237	72	105	177	174	240	414
İRFAN CAN KÖSE MYO	137	96	233	89	27	116	226	123	349
KÜRTÜN MYO	145	11	156	124	14	138	269	25	294
TORUL MYO	149	176	325	21	28	49	170	204	374
TOPLAM	5269	4031	9300	3307	2350	5657	8576	6381	14957

Veriler 01.01.2014-31.12.2014 tarihi itibarıyla alınmıştır.

5.1.2- Yabancı Dil Hazırlık Sınıfı Öğrenci Sayıları 2010 yılı

Yabancı Dil Eğitimi Gören Hazırlık Sınıfı Öğrenci Sayıları ve Toplam Öğrenci Sayısına Oranı

Birim Adı	I. Öğretim			II. Öğretim		I. ve II. Öğretim Toplamı(a)		Yüzde*
	E	K	Top.	E	K	Top.	Sayı	
KELKİT ADMYO	78	38	116	-	-	-	-	-

2011 yılı

Yabancı Dil Eğitimi Gören Hazırlık Sınıfı Öğrenci Sayıları ve Toplam Öğrenci Sayısına Oranı

Birim Adı	I. Öğretim			II. Öğretim		I. ve II. Öğretim Toplamı(a)		Yüzde*
	E	K	Top.	E	K	Top.	Sayı	
KELKİT ADMYO	82	46	128	-	-	-	-	-

2012 yılı

Yabancı Dil Eğitimi Gören Hazırlık Sınıfı Öğrenci Sayıları ve Toplam Öğrenci Sayısına Oranı

Birim Adı	I. Öğretim			II. Öğretim			I. Sayı	Yüzde*
	E	K	Top.	E	K	Top.		
İLÂHİYAT FAKÜLTESİ	27	54	81	30	51	81	162	-
SAĞLIK YO	23	14	37	14	11	25	62	
KELKİT ADMYO	91	31	122	-	-	-	-	
TOPLAM	141	99	240	44	62	106	346	

*Yabancı dil eğitimi gören öğrenci sayısının toplam öğrenci sayısına oranı (Yabancı dil eğitimi gören öğrenci sayısı/Toplam öğrenci sayısı*100)

2013 yılı

Yabancı Dil Eğitimi Gören Hazırlık Sınıfı Öğrenci Sayıları ve Toplam Öğrenci Sayısına Oranı

Birim Adı	I. Öğretim			II. Öğretim			I. Sayı	Yüzde*
	E	K	Top.	E	K	Top.		
İLÂHİYAT FAKÜLTESİ	37	41	78	50	49	99	177	-
SAĞLIK YO	19	15	34	25	10	35	69	
KELKİT ADMYO	80	31	111				111	
TOPLAM	138	87	223	75	59	134	357	

*Yabancı dil eğitimi gören öğrenci sayısının toplam öğrenci sayısına oranı (Yabancı dil eğitimi gören öğrenci sayısı/Toplam öğrenci sayısı*100)

2014 yılı

Yabancı Dil Eğitimi Gören Hazırlık Sınıfı Öğrenci Sayıları ve Toplam Öğrenci Sayısına Oranı

Birim Adı	I. Öğretim			II. Öğretim			I. Sayı	Yüzde*
	E	K	Top.	E	K	Top.		
İLÂHİYAT FAKÜLTESİ	79	84	163	76	69	145	308	
SAĞLIK YO	32	27	59	33	26	59	118	
KELKİT ADMYO	27	10	37	19	12	31	68	
TOPLAM	138	121	259	128	107	235	494	

*Yabancı dil eğitimi gören öğrenci sayısının toplam öğrenci sayısına oranı (Yabancı dil eğitimi gören öğrenci sayısı/Toplam öğrenci sayısı*100)

5.1.3- Öğrenci Kontenjanları

Öğrenci Kontenjanları ve Doluluk Oranı

Birim Adı	2010 YILI				2011 YILI			
	ÖSS Kontenjanı	ÖSS Sonucu Yerleşen	Boş Kalan	Doluluk Oranı (%)	ÖSS Kontenjanı	ÖSS Sonucu Yerleşen	Boş Kalan	Doluluk Oranı (%)
İKT.IDR.BİL.FAK.	328	328	-	100	400	400	0	100
İLETİŞİM FAK.	164	164	-	100	160	160	0	100
İLAHİYAT FAK.	-	-	-	-	160	160	0	100
MÜHENDİSLİK FAK.	570	549	21	96.3	590	499	91	83,3
SAĞLIK Y.O.	228	228	-	100	280	280	0	100
SAĞLIK.H.M.Y.O	140	140	-	100	180	180	0	100
KELKİT S.H.M.Y.O	-	-	-	-	80	80	0	100
KELKİT AYDIN DOĞAN MYO	315	172	143	54.6	200	191	9	95,5
GÜMÜŞHANE MYO	1090	664	426	60.9	1250	1036	214	82,88
ŞİRAN MUSTAFA BEYAZ MYO	345	116	229	33.6	160	160	0	100
İRFAN CAN KÖSE MYO	50	50	-	100	190	190	0	100
KÜRTÜN MYO	70	70	-	100	140	140	0	100
TORUL MYO	-	-	-	-	200	170	30	85
Toplam	3300	2481	819	75.18	3990	3646	344	91,378

Birim Adı	Öğrenci Kontenjanları ve Doluluk Oranı									
	2012					2013				
	ÖSS Kontenjanı	ÖSS Sonucu Yerleşen	ÖSS Sonucu Kaydolunan	Boş Kalan	Doluluk Oranı (%)	ÖSYS Kontenjanı	ÖSYS Ek Kontenjanı	ÖSYS sonucu Yerleşen	Boş Kalan	Doluluk Oranı (%)
BEDEN EĞİTİMİ VE SPOR YO	40	40	44	0		40		46		
İKT. VE IDR.BİLİM. FAK.	430	446	446	0		430	105	553	0	
MÜHENDİSLİK FAK.	675	563	571	104		670	80	690	24	
İLETİŞİM FAKÜLTESİ	170	176	175	0		170	12	188	0	
İLAHİYAT FAKÜLTESİ	160	164	162	0		240	24	257	7	
EDEBİYAT FAKÜLTESİ	40	40	39	1		180	14	200	0	
GÜMÜŞHANE SAĞLIK YO	395	408	375	20		605	83	661	33	
GÜMÜŞHANE SAĞ. HİZ.M.Y.O	230	230	227	3		290	107	397	13	
KELKİT SAĞLIK HİZ. M.Y.O	80	80	79	1		80	6	86	0	
GÜMÜŞHANE MYO	1390	1035	1020	370		1390	633	1165	464	
KELKİT AYDIN DOĞAN MYO	280	239	236	44		280	154	259	83	
ŞİRAN MUSTAFA BEYAZ MYO	210	158	147	63		200	92	195	61	
İRFAN CAN KÖSE MYO	190	156	142	48		210	168	73	155	
KÜRTÜN MYO	140	140	138	2		140	21	161	0	
TORUL MYO	400	205	185	215		300	202	203	167	
Toplam	4830	4080	3986	871		5225	1701	5134	1007	

Veriler 01.01.2013-31.12.2013 tarihi itibarıyla alınmıştır

Birimin Adı	Öğrenci Kontenjanları ve Doluluk Oranı									
	2014					2015				
	ÖSS Kontenjanı	ÖSS Sonucu Yerleşen	ÖSS+Ek Kontenjan Sonucu Kaydolunan	Boş Kalan	Doluluk Oranı (%)	ÖSYS Kontenjanı	ÖSYS sonucu Yerleşeni	ÖSS Sonucu Kaydolunan	Boş Kalan	Doluluk Oranı (%)
BEDEN EĞİTİMİ VE SPOR YO	58	58	56	2						
İKT. VE İDR.BİLİM. FAK.	500	518	520	0						
MÜHENDİSLİK FAK.	630	617	612	18						
İLETİŞİM FAKÜLTESİ	170	176	179	0						
İLAHİYAT FAKÜLTESİ	260	267	268	0						
EDEBİYAT FAKÜLTESİ	220	227	231	0						
TURİZM FAKÜLTESİ	40	12	18	22						
GÜMÜŞHANE SAĞLIK YO	605	626	613	0						
GÜMÜŞHANE SAĞ. HİZ.M.Y.O	370	370	376	0						
KELKİT SAĞLIK HİZ. M.Y.O	100	100	106	0						
GÜMÜŞHANE MYO	1195	1097	1071	124						
KELKİT AYDIN DOĞAN MYO	260	220	210	50						
ŞİRAN MUSTAFA BEYAZ MYO	180	180	165	15						
İRFAN CAN KÖSE MYO	280	211	236	44						
KÜRTÜN MYO	140	140	140	0						
TORUL MYO	300	146	137	163						
Toplam	5308	4965	4938							

Veriler 01.01.2014-31.12.2014 tarihi itibarıyla alınmıştır

5.1.4- Yüksek Lisans ve Doktora Programları 2010 YILI

Enstitülerdeki Öğrencilerin Yüksek Lisans (Tezli/ Tezsiz) ve Doktora Programlarına Dağılımı					
Birimin Adı	Programı	Yüksek Lisans Yapan Sayısı		Doktora Yapan Sayısı	Toplam
		Tezli	Tezsiz		
FEN BİLİMLERİ ENS.	İNŞAAT	27		-	27
	JEOLOJİ	18		-	18
	MAKİNA	2		-	2
SOSYAL BİL.ENS.	İŞLETME	23		-	23
Toplam		70			70

2011 YILI

Enstitülerdeki Öğrencilerin Yüksek Lisans (Tezli/ Tezsiz) ve Doktora Programlarına Dağılımı					
Birim Adı	Programı	Yüksek Lisans Yapan Sayısı		Doktora Yapan Sayısı	Toplam
		Tezli	Tezsiz		
FEN BİLİMLERİ ENS.	HARİTA	26			26
	İNŞAAT	40			40
	JEOLOJİ	27			27
	MAKİNA	5			5
SOSYAL BİL.ENS.	İŞLETME	38			38
Toplam		136			136

2012 YILI

Enstitülerdeki Öğrencilerin Yüksek Lisans (Tezli/ Tezsiz) ve Doktora Programlarına Dağılımı					
Birim Adı	Programı	Yüksek Lisans Yapan Sayısı		Doktora Yapan Sayısı	Toplam
		Tezli	Tezsiz		
FEN BİL.ENSTİTÜSÜ	HARİTA	29			29
	İNŞAAT	59			59
	JEOLOJİ	34			34
	MAKİNA	5			5
	ORMANCILIK VE ÇEVRE BİLİMLERİ	7			7
SOS.BİL.ENSTİTÜSÜ	ZOOTEKNİ	3			3
	İŞLETME	73			73
	AFET YÖN.	17			17
Toplam		227			227

Veriler 01.01.2012-31.12.2012 tarihi itibarıyla alınmıştır.

2013 YILI

Enstitülerdeki Öğrencilerin Yüksek Lisans (Tezli/ Tezsiz) ve Doktora Programlarına Dağılımı					
Birim Adı	Programı	Yüksek Lisans Yapan Sayısı		Doktora Yapan Sayısı	Toplam
		Tezli	Tezsiz		
FEN BİLİMLERİ ENSTİTÜSÜ	HARİTA	46			46
	İNŞAAT	62			62
	JEOLOJİ	44			44
	MAKİNA	3			3
	ORMANCILIK VE ÇEVRE BİLİMLERİ	21			21
	ZOOTEKNİ	7			7
SOSYAL BİLİMLER ENSTİTÜSÜ	İŞLETME	95		5	100
	AFET YÖNETİMİ	59			59
	İKTİSAT	17			17
	TEMEL İSLAM BİLİMLERİ	33			33
	TOPLAM	387		5	392

Veriler 01.01.2013-31.12.2013 tarihi itibariyle alınmıştır.

2014 YILI

Enstitülerdeki Öğrencilerin Yüksek Lisans (Tezli/ Tezsiz) ve Doktora Programlarına Dağılımı					
Birim Adı	Programı	Yüksek Lisans Yapan Sayısı		Doktora Yapan Sayısı	Toplam
		Tezli	Tezsiz		
FEN BİLİMLERİ ENSTİTÜSÜ	HARİTA	37	-		37
	İNŞAAT	73			73
	JEOLOJİ	52			52
	MAKİNA	3			3
	ORMANCILIK VE ÇEVRE BİLİMLERİ	14			14
	ZOOTEKNİ	10			10
SOSYAL BİLİMLER ENSTİTÜSÜ	İŞLETME	88		11	99
	AFET YÖNETİMİ	52			52
	İKTİSAT	27			27
	TEMEL İSLAM BİLİMLERİ	63			63
	SOSYAL HİZMET YÖNETİMİ	9			9
	HALKLA İLİŞKİLER VE TANITIM	15			15
	TOPLAM	447		11	454

Veriler 01.01.2014-31.12.2014 tarihi itibariyle alınmıştır.

5.1.5- Yabancı Uyruklu Öğrenciler

Yabancı Uyruklu Öğrencilerin Sayısı ve Bölümleri						
	2010 YILI			2011 YILI		
	Erkek	Kadın	Toplam	Erkek	Kadın	Toplam
İKT.İDR.BİL.FAK.	-	-	-			
MÜHENDİSLİK FAK.	-	-	-	2		2
İLETİŞİM FAK.	1	-	1	1		1
SAĞLIK Y.O.	-	-	-		1	1
SAĞLIK.H.M.Y.O	1	-	1	1		1
KELKİT AYDIN DOĞAN MYO	-	-	-			
GÜMÜŞHANE MYO	-	-	-	1	1	2
ŞİRANMUSTAFA BEYAZ MYO	1	-	1	1	1	2
İRFAN CAN KÖSE MYO	-	-	-			
KÜRTÜN MYO	-	-	-			
FEN BİLİMLERİ ENSTİTÜSÜ	-	-	-			
SOSYAL BİLİM.ENSTİTÜSÜ	-	-	-			
TOPLAM	3		3	6	3	9

5.1.5- Yabancı Uyruklu Öğrenciler

Yabancı Uyruklu Öğrencilerin Sayısı ve Bölümleri						
	2012 YILI			2013 YILI		
	Erkek	Kadın	Toplam	Erkek	Kadın	Toplam
İKT. VE İDR. BİL. FAKÜLTESİ	1		1	2	0	2
MÜHENDİSLİK FAKÜLTESİ	4	0	4	5	0	5
İLETİŞİM FAKÜLTESİ	1	0	1	1	0	1
EDEBİYAT FAKÜLTESİ	0	0	0	0	0	
İLAHİYAT FAKÜLTESİ	2	0	2	2	0	2
GÜMÜŞHANE SYO	0	0	0	0	1	1
GÜMÜŞHANE SHM.Y.O	0	1	1	0	1	1
GÜMÜŞHANE MYO	1	0	1	1	0	1
KELKİT SHMYO	0	0	0	0	0	
KELKİT AYDIN DOĞAN MYO	0	1	1	0	1	1
ŞİRAN MUSTAFA BEYAZ MYO	2	0	2	1	0	1
İRFAN CAN KÖSE MYO	0	0	0	0	0	
TORUL MYO	0	0	0	0	0	
KÜRTÜN MYO	0	0	0	0	0	
FEN BİLİMLERİ ENSTİTÜSÜ	0	0	0	0	0	
SOSYAL BİLİMLER NSTİTÜSÜ	0	0	0	0	0	
TOPLAM	11	2	13	12	3	15

Veriler 01.01.2013-31.12.2013 tarihi itibarıyla alınmıştır.

5.1.5- Yabancı Uyruklu Öğrenciler

Yabancı Uyruklu Öğrencilerin Sayısı ve Bölümleri						
	2014 YILI			2015 YILI		
	Erkek	Kadın	Toplam	Erkek	Kadın	Toplam
İKT. VE İDR. BİL. FAKÜLTESİ	7		7			
MÜHENDİSLİK FAKÜLTESİ	6		6			
İLETİŞİM FAKÜLTESİ	2		2			
EDEBİYAT FAKÜLTESİ						
İLAHİYAT FAKÜLTESİ	2		2			
GÜMÜŞHANE SYO						
GÜMÜŞHANE SHM.Y.O		1	1			
GÜMÜŞHANE MYO						
KELKİT SHMYO						
KELKİT AYDIN DOĞAN MYO						
ŞİRAN MUSTAFA BEYAZ MYO	1		1			
İRFAN CAN KÖSE MYO						
TORUL MYO						
KÜRTÜN MYO						
FEN BİLİMLERİ ENSTİTÜSÜ						
SOSYAL BİLİMLER NSTİTÜSÜ						
TOPLAM	18	1	19			

Veriler 01.01.2014-31.12.2014 tarihi itibarıyla alınmıştır.

5.1.7 2010 Yılında Üniversitemiz Yükseköğretim Programlarına İlk Defa Kayıt Yaptıran Öğrencilerin Okullara Göre Dağılımı

FAKÜLTE/YÜKSEKOKUL ADI	ÖRGÜN	2. ÖĞRETİM	Y. LİSANS	DOKTORA	TOPLAM	2009/2010 ARTIŞ %
İKT.İDR.BİL.FAK.	161	164			327	
MÜHENDİSLİK FAK.	337	288			624	
İLETİŞİM FAK.	82	83			165	
SAĞLIK Y.O.	166	62			228	
SAĞLIK.H.M.Y.O	72	69			141	
KELKİT AYDIN DOĞAN MYO	135	34			169	
GÜMÜŞHANE MYO	519	159			678	
ŞİRAN MUSTAFA BEYAZ MYO	87	44			131	
İRFAN CAN KÖSE MYO	21	-			21	
KÜRTÜN MYO	5	-			5	
FEN BİLİMLERİ ENSTİTÜSÜ	23	-			23	
SOSYAL BİLİMLERİ ENSTİTÜSÜ	23	-			23	
TOPLAM	1631	903			2535	

*2010 yılı yeni kayıtlı öğrenci verileri 30.08.2010-15.11.2010 tarihi itibarıyla alınmıştır.

5.1.7 2011 Yılında Üniversitemiz Yükseköğretim Programlarına İlk Defa Kayıt Yaptıran Öğrencilerin Okullara Göre Dağılımı

FAKÜLTE/YÜKSEKOKUL ADI	ÖRGÜN	2. ÖĞRETİM	Y. LİSANS	DOKTORA	TOPLAM	2009/2010 ARTIŞ %
İKT.İDR.BİL.FAK.	202	213			415	
İLAHİYAT FAKÜLTESİ	86	81			167	
İLETİŞİM FAK.	83	85			168	
MÜHENDİSLİK FAK.	278	239			517	
SAĞLIK Y.O.	220	61			281	
SAĞLIK.H.M.Y.O	102	69			171	
KELKİT AYDIN DOĞAN MYO	129	36			165	
KELKİT SAĞLIK HİZ.MYO	38	37			75	
GÜMÜŞHANE MYO	603	243			846	
ŞİRAN MUSTAFA BEYAZ MYO	85	49			134	
İRFAN CAN KÖSE MYO	94	70			164	
KÜRTÜN MYO	63	65			128	
TORUL MYO	124				124	
FEN BİLİMLERİ ENSTİTÜSÜ	64				64	
SOSYAL BİLİMLERİ ENSTİTÜ.	17				17	
TOPLAM	2188	1248			3436	

*2011 yılı yeni kayıtlı öğrenci verileri 17.10.2011 tarihi itibarıyla alınmıştır.

5.1.7 2012 Yılında Üniversitemiz Yükseköğretim Programlarına İlk Defa Kayıt Yaptıran Öğrencilerin Okullara Göre Dağılımı

FAKÜLTE/YÜKSEKOKUL ADI	ÖRGÜN	2. ÖĞRETİM	Y. LİSANS	DOKTORA	TOPLAM	2009/2010 ARTIŞ %
BEDEN EĞİTİMİ VE SPOR Y.O.	44	-			44	
İKT.İDR.BİL.FAK.	233	232			465	
MÜHENDİSLİK FAK.	335	283			618	
İLETİŞİM FAK.	94	97			191	
EDEBİYAT FAKÜLTESİ	39	-			39	
İLAHİYAT FAKÜLTESİ	82	85			167	
SAĞLIK Y.O.	286	102			388	
SAĞLIK.H.M.Y.O	114	115			229	
KELKİT SAĞLIK HİZ.MYO	39	40			79	
GÜMÜŞHANE MYO	704	326			1030	
KELKİT AYDIN DOĞAN MYO	168	71			239	
ŞİRAN MUSTAFA BEYAZ MYO	90	58			148	
İRFAN CAN KÖSE MYO	81	61			142	
KÜRTÜN MYO	68	71			139	
TORUL MYO	151	34			185	
FEN BİLİMLERİ ENSTİTÜSÜ			42		42	
SOSYAL BİLİMLERİ ENSTİTÜSÜ			57		57	
TOPLAM	2528	1575	97		4200	

Veriler 01.01.2013-31.12.2013 tarihi itibarıyla alınmıştır.

5.1.7 2013 Yılında Üniversitemiz Yükseköğretim Programlarına İlk Defa Kayıt Yaptıran Öğrencilerin Okullara Göre Dağılımı

FAKÜLTE/YÜKSEKOKUL ADI	ÖRGÜN	2. ÖĞRETİM	Y. LİSANS	DOKTORA	TOPLAM	2003/2010 ARTIŞ %
BEDEN EĞİTİMİ VE SPOR Y.O.	48				48	
İKT.İDR.BİL.FAK.	253	245			498	
MÜHENDİSLİK FAK.	378	345			723	
İLETİŞİM FAK.	95	92			187	
EDEBİYAT FAKÜLTESİ	94	90			184	
İLAHİYAT FAKÜLTESİ	115	130			245	
SAĞLIK Y.O.	398	206			604	
SAĞLIK.H.M.Y.O	181	176			357	
KELKİT SAĞLIK HİZ.MYO	40	36			76	
GÜMÜŞHANE MYO	638	265			903	
KELKİT AYDIN DOĞAN MYO	120	70			190	
ŞİRAN MUSTAFA BEYAZ MYO	74	63			137	
İRFAN CAN KÖSE MYO	43	10			53	
KÜRTÜN MYO	68	69			137	
TORUL MYO	116	14			130	
FEN BİLİMLERİ ENSTİTÜSÜ						
SOSYAL BİLİMLERİ ENSTİTÜSÜ						
TOPLAM	2661	1811			4472	

Veriler 01.01.2013-31.12.2013 tarihi itibarıyla alınmıştır.

2014 Yılında Üniversitemiz Yükseköğretim Programlarına İlk Defa Kayıt Yaptıran Öğrencilerin Okullara Göre Dağılımı

FAKÜLTE/YÜKSEKOKUL ADI	ÖRGÜN	2. ÖĞRETİM	Y. LİSANS	DOKTORA	TOPLAM	2003/2010 ARTIŞ %
BEDEN EĞİTİMİ VE SPOR Y.O.	56				56	
İKT.IDR.BİL.FAK.	260	260			520	
MÜHENDİSLİK FAK.	347	265			612	
İLETİŞİM FAK.	88	91			179	
EDEBİYAT FAKÜLTESİ	136	95			231	
İLAHİYAT FAKÜLTESİ	144	124			268	
SAĞLIK Y.O.	395	218			613	
TURİZM FAKÜLTESİ	18	-			18	
SAĞLIK.H.M.Y.O	189	187			376	
KELKİT SAĞLIK HİZ.MYO	56	50			106	
GÜMÜŞHANE MYO	800	271			1071	
KELKİT AYDIN DOĞAN MYO	139	71			210	
ŞİRAN MUSTAFA BEYAZ MYO	100	65			165	
İRFAN CAN KÖSE MYO	148	88			236	
KÜRTÜN MYO	69	71			140	
TORUL MYO	117	20			137	
FEN BİLİMLERİ ENSTİTÜSÜ			32		32	
SOSYAL BİLİMLERİ ENSTİTÜSÜ			107	8	115	
TOPLAM	3062	1876	139	8	5085	

Veriler 01.01.2014-31.12.2014 tarihi itibarıyla alınmıştır.

5.1.8-2009 Yılında Üniversitemiz Yükseköğretim Programlarına Kayıt Yaptıran Yabancı Uyruklu Öğrencilerin Ükelere Göre Dağılımı

ÜLKE ADI	2010 YILI						2011 YILI					
	ÖRGÜN	2.ÖĞR.	Y. LİSANS	DOKTORA	TOPLAM	2009/10 ARTIŞ %	ÖRGÜN	2.ÖĞR.	Y. LİSANS	DOKTORA	TOPLAM	2010/11 ARTIŞ %
ALMANYA	-	-	-	-	-	-						
BULGARİSTAN	-	-	-	-	-	-						
K.K.T.C	-	-	-	-	-	-						
BELÇİKA	-	-	-	-	-	-						
IRAK	-	-	-	-	-	-						
KIRGIZİSTAN	-	-	-	-	-	-						
DAĞISTAN	-	-	-	-	-	-						
KAZAKİSTAN	-	-	-	-	-	-						
AFGANİSTAN	-	-	-	-	-	-						
MOĞALİSTAN	-	-	-	-	-	-						
AZERBAYCAN	1	1	-	-	2	-	1				1	
ARNAVUTLUK	-	-	-	-	-	-						
TÜRKMENİSTAN	1	-	-	-	1	-	4	1			5	
TACİKİSTAN	-	-	-	-	-	-						
ÖZBEKİSTAN	-	-	-	-	-	-						
SURİYE	-	-	-	-	-	-						
BOSNA-HERSEK	-	-	-	-	-	-						
GÜRCİSTAN	-	-	-	-	-	-						
RUSYA	-	-	-	-	-	-						
AHİSKA	-	-	-	-	-	-						
ÇİN	-	-	-	-	-	-						
İSRAİL	-	-	-	-	-	-						
TOPLAM	2	1			3		5	1			6	

Veriler 01.01.2011-31.12.2011 tarihi itibarıyla alınmıştır.

ÜLKE ADI	2012 YILI						2013 YILI					
	ÖRGÜ N	2.ÖĞR .	Y. LİSAN S	DOKT ORA	TOPL AM	2011/12 ARTIŞ %	ÖRG ÜN	2.ÖĞR .	Y. LİSAN S	DOKT ORA	TOPL AM	2012/1 3ARTI Ş %
ALMANYA												
BULGARİSTAN												
K.K.T.C												
BELÇİKA												
IRAK												
KIRGIZİSTAN												
DAĞİSTAN												
KAZAKİSTAN												
AFGANİSTAN												
MOĞALİSTAN												
AZERBAYCAN	1	1			2		1	1			2	
ARNAVUTLUK												
TÜRKMENİSTAN	5	6			11		5	8			13	
TACİKİSTAN												
ÖZBEKİSTAN												
SURİYE												
BOSNA-HERSEK												
GÜRCİSTAN												
RUSYA												
AHİSKA												
ÇİN												
İSRAİL												
TOPLAM	6	7			13		6	9			15	

Veriler 01.01.2013-31.12.2013 tarihi itibariyle alınmıştır

ÜLKE ADI	2014 YILI						2015 YILI					
	ÖRGÜ N	2.ÖĞR R.	Y. LİSAN S	DOKT ORA	TOPLA M	2011/12 ARTIŞ %	ÖRG ÜN	2.ÖĞR .	Y. LİSAN S	DOKT ORA	TOPL AM	2012/1 3ARTI Ş %
ALMANYA												
BULGARİSTAN												
K.K.T.C												
BELÇİKA												
IRAK												
KIRGIZİSTAN												
DAĞİSTAN												
KAZAKİSTAN												
AFGANİSTAN												
MOĞALİSTAN												
AZERBAYCAN	3	2			5							
ARNAVUTLUK												
TÜRKMENİSTAN	7	6			13							
TACİKİSTAN												
ÖZBEKİSTAN												
SURİYE	1				1							
BOSNA-HERSEK												
GÜRCİSTAN												
RUSYA												
AHİSKA												
ÇİN												
İSRAİL												
TOPLAM	11	8			19							

Veriler 01.01.2014-31.12.2014 tarihi itibariyle alınmıştır

5.1.9-2011 Yılında Üniversitemiz Yükseköğretim Programlarından Mezun Olan Öğrencilerin Okullara Göre Dağılımı

	2010 YILI						2011 YILI					
	ÖRGÜ N	2. ÖGR.	Y. LISANS	DOKTO RA	TOPLA M	2009/10 ARTIŞ %	ÖRGÜ N	2. ÖGR.	Y. LISANS	DOKTO RA	TOPLA M	2010/11 ARTIŞ %
İKT.İDR.BİL.FAK.	-	-	-	-	-	-	-	-	-	-	-	-
MÜHENDİSLİK FAK.	93	-	-	-	93	-	126	-	-	-	126	-
İLETİŞİM FAK.	-	-	-	-	-	-	-	-	-	-	-	-
SAĞLIK Y.O.	-	-	-	-	-	-	-	-	-	-	-	-
SAĞLIK.H.M.Y.O	-	-	-	-	-	-	37	34	-	-	71	-
KELKİT A. D. MYO	99	-	-	-	100	-	109	-	-	-	109	-
GÜMÜŞHANE MYO	346	236	-	-	582	-	342	221	-	-	563	-
ŞİRAN MUSTAFA BEYAZ MYO	-	-	-	-	-	-	28	-	-	-	28	-
FEN BİLİMLERİ ENS.	-	-	-	-	-	-	-	-	-	-	-	-
SOSYAL BİLİM.ENS.	-	-	-	-	-	-	-	-	-	-	-	-
SAĞLIK BİLİM. ENS.	-	-	-	-	-	-	-	-	-	-	-	-
TOPLAM	538	236	-	-	775	-	642	255	-	-	897	-

* 2010 ve 2011 yılı mezun öğrenci sayısı 01.01.2011 – 31.12.2011 tarihi itibarıyla alınmıştır.

	2012						2013					
	ÖRGÜ N	2. ÖGR.	Y. LISAN S	DOKT ORA	TOPLA M	2002/10 ARTIŞ %	ÖRGÜ N	2. ÖGR.	Y. LISAN S	DOKT ORA	TOPLA M	2013/11 ARTIŞ %
İKT. VE İDR.BİL.FAK	-	-	-	-	-	-	36	38	-	-	74	-
MÜHENDİSLİK FAK.	115	-	-	-	115	-	128	72	-	-	200	-
İLETİŞİM FAK.	-	-	-	-	-	-	40	49	-	-	89	-
GÜMÜŞHANE SAĞ.YO	-	-	-	-	-	-	30	-	-	-	30	-
GÜMÜŞHANE SHMYO	60	62	-	-	122	-	78	51	-	-	129	-
KELKİT SHMYO	-	-	-	-	-	-	26	30	-	-	56	-
GÜMÜŞHANE MYO	378	177	-	-	555	-	273	143	-	-	416	-
KELKİT AYDIN DOĞAN MYO	81	23	-	-	104	-	85	15	-	-	100	-
ŞİRAN MUSTAFA BEYAZ MYO	47	13	-	-	60	-	65	44	-	-	109	-
İRFAN CAN KÖSE MYO	16	-	-	-	16	-	71	46	-	-	117	-
KÜRTÜN MESLEK YO	2	-	-	-	2	-	54	60	-	-	114	-
TORUL MESLEK YO	-	-	-	-	-	-	61	-	-	-	61	-
FEN BİLİMLERİ ENS	-	-	7	-	7	-	16	-	-	-	-	-
SOSYAL BİLİM. ENS.	-	-	2	-	2	-	8	-	-	-	-	-
TOPLAM	699	275	9	-	983	-	971	548	-	-	1519	-

Veriler 01.01.2013-31.12.2013 tarihi itibarıyla alınmıştır.

	2014						2015					
	ÖRGÜN	2. ÖGR.	Y. LİSANS	DOKT ORA	TOPLAM	2002/10 ARTIŞ %	ÖRGÜN	2. ÖGR.	Y. LİSANS	DOKT ORA	TOPLAM	2013/14 ARTIŞ %
İKT. VE İDR.BİL.FAK	96	77			173							
MÜHENDİSLİK FAK.	207	147			354							
İLETİŞİM FAK.	58	61			119							
GÜMÜŞHANE SAĞ.YO	120	47			167							
GÜMÜŞHANE SHMYO	79	86			165							
KELKİT SHMYO	17	26			43							
GÜMÜŞHANE MYO	504	274			778							
KELKİT AYDIN DOĞAN MYO	128	50			178							
ŞİRAN MUSTAFA BEYAZ MYO	60	36			96							
İRFAN CAN KÖSE MYO	48	46			94							
KÜRTÜN MESLEK YO	48	68			116							
TORUL MESLEK YO	95	15			110							
FEN BİLİMLERİ ENS			19		19							
SOSYAL BİLİM. ENS.			17		17							
TOPLAM	1460	933	36		2429							

Veriler 01.01.2014-31.12.2014 tarihi itibarıyla alınmıştır.

5.1.10- 2010-2011 Yılı Öğrenci Başarı Durumu

OKULLAR	2010 YILI		2011 YILI	
	ÖRGÜN %	2. ÖĞRETİM %	ÖRGÜN %	2. ÖĞRETİM %
İKT.İDR.BİL.FAK.	79.11	70.76	71.30	60.54
MÜHENDİSLİK FAK.	49.78	31.00	57.89	48.17
İLETİŞİM FAK.	84.91	80.00	83.47	70.48
SAĞLIK Y.O.	96.77	-	90.22	86.55
SAĞLIK.H.M.Y.O	76.92	-	82.23	86.73
KELKİT AYDIN DOĞAN MYO	55.17	28.00	51.66	41.10
GÜMÜŞHANE MYO	50.80	54.05	51.94	55.10
ŞİRAN MUSTAFA BEYAZ MYO.	100.00	-	69.10	49.00
İRFAN CAN KÖSE MYO	-	-	85.24	-
KÜRTÜN MYO	-	-	80.00	-
TOPLAM	74,18	52,76	72.31	62.21

5.1.10- 2012 Yılı Öğrenci Başarı Durumu

OKULLAR	2012 YILI		2013	
	ÖRGÜN %	2. ÖĞRETİM %	ÖRGÜN %	2. ÖĞRETİM %
BEDEN EĞİTİMİ SPOR ÖĞRETMEN.			90	-
EDEBİYAT FAKÜLTESİ			86	86
MÜHENDİSLİK VE DOĞA BİLİMLERİ FAKÜLTESİ	60,43	58,92	62	60,88
İLAHİYAT FAKÜLTESİ	79,5	82,5	84	85
İKTİSADİ İDARİ BİLİMLER FAKÜLTESİ	71,66	67,0	65,5	60,75
İLETİŞİM FAKÜLTESİ	84,5	81,50	86	85
SAĞLIK YÜKSEKOKULU	92,17	87,0	93,17	94,25
SAĞLIK HİZMETLERİ MESLEK YO	80,13	95,25	85,75	87,25
KELKİT AYDIN DOĞAN MESLEK YO	59,0	49,25	75,29	76
KELKİT SAĞLIK HİZMETLERİ MES.YO	88,5	82,0	88	90
GÜMÜŞHANE MESLEK YO	68,35	66,45	52,62	67,83
ŞİRAN MUSTAFA BEYAZ MESLEK YO	86,0	71,0	60	66
İRFAN CAN KÖSE MESLEK YO	77,5	62,5	69	80
KÜRTÜN MESLEK YÜKSEKOKULU	79,0	82,0	81	89
TORUL MESLEK YÜKSEKOKULU	63,25	0	63	73,5
TOPLAM	82,5	80,49	76,09	78,68

Veriler 01.01.2013-31.12.2013 tarihi itibarıyla alınmıştır

5.1.10- 2014 Yılı Öğrenci Başarı Durumu

OKULLAR	2014 YILI		2015	
	ÖRGÜN %	2. ÖĞRETİM %	ÖRGÜN %	2. ÖĞRETİM %
BEDEN EĞİTİMİ SPOR ÖĞRETMEN.	0,91			
EDEBİYAT FAKÜLTESİ	0,86	0,86		
MÜHENDİSLİK VE DOĞA BİLİMLERİ FAKÜLTESİ	0,67	0,64		
İLAHİYAT FAKÜLTESİ	0,84	0,85		
İKTİSADİ İDARİ BİLİMLER FAKÜLTESİ	0,66	0,62		
İLETİŞİM FAKÜLTESİ	0,86	0,85		
SAĞLIK YÜKSEKOKULU	0,94	0,95		
SAĞLIK HİZMETLERİ MESLEK YO	0,85	0,88		
KELKİT AYDIN DOĞAN MESLEK YO	0,76	0,78		
KELKİT SAĞLIK HİZMETLERİ MES.YO	0,87	0,89		
GÜMÜŞHANE MESLEK YO	0,65	0,75		
ŞİRAN MUSTAFA BEYAZ MESLEK YO	0,66	0,66		
İRFAN CAN KÖSE MESLEK YO	0,70	0,80		
KÜRTÜN MESLEK YÜKSEKOKULU	0,81	0,88		
TORUL MESLEK YÜKSEKOKULU	0,64	0,70		
TOPLAM	0,78	0,79		

Veriler 01.01.2014-31.12.2014 tarihi itibarıyla alınmıştır.

5.3-İdari Hizmetler

Bu kısımda idarenin veya harcama biriminin görev, yetki ve sorumlulukları çerçevesinde faaliyet dönemi içerisinde yerine getirdiği hizmetlere özet olarak yer verilecektir.

Faaliyet dönemi gerçekleştirmelerine ilişkin bilgiler ise raporun III. B-1 bölümündeki "Faaliyet ve Proje Bilgileri" başlığı altında yer alacaktır.

5.4-Diğer Hizmetler

Birim tarafından 2006 yılında görev alanına giren faaliyetler dışında yapmış olduğu çalışmalar ve yukarıda tanımlanamayan faaliyetler bu bölümde yer alacaktır.

6- Yönetim ve İç Kontrol Sistemi

2014 yılında atama işlemleri Personel Daire Başkanlığı tarafından yapılmaktadır. Birimimiz 2014 mali yılında Diploma ve Diploma Eki, yeni kayıt yaptıracak öğrenciler için kayıt dosyası ve kırtasiye alımı gerçekleştirilmiştir

D- Diğer Hususlar

(Bu başlık altında, yukarıdaki başlıklarda yer almayan ancak birimin açıklanmasını gerekli gördüğü diğer konular özet olarak belirtilir.)

II- AMAÇ ve HEDEFLER

A. İdarenin Amaç ve Hedefleri

Genel Amaç: Üniversitemize kayıt hakkı kazanan tüm öğrencilerin, mezun oluncaya kadar aldığı tüm hizmetlerinin en etkin, hızlı ve sağlıklı bir şekilde yürütülmesini sağlamaktır.

Stratejik Amaçlar	Stratejik Hedefler
Stratejik Amaç-1 Öğrenci kimliklerinin ilk kayıt sırasında verilmesini sağlamak.	Hedef-1 2012-13 Eğitim-Öğretim Yılı için cipli öğrenci kimlik kartı tasarımlarının yapılarak, ilgili firmalarla görüşülüp, basım için gerekli anlaşmanın sağlanması.
	Hedef-2 ÖSYM tarafından üniversitemize yerleştirilen adayların bilgilerine dayanarak kimlik kartı basımını gerçekleştirmek.

	<p>Hedef-3 2002-13 Eğitim-Öğretim Yılında kayıt yaptıran öğrenciye, kayıt sırasında kimlik kartını vermek.</p>
<p>Stratejik Amaç-2 Kayıt yenileme işlemlerinin tümüyle internet üzerinden yapılmasını sağlamak.</p>	<p>Hedef-1 Kullanım düzeyini yükseltmek üzere yapılması gerekenleri belirlemek ve öğrencilere bu konuyla ilgili gerekli bilgileri otomasyon sistemi üzerinden duyurmak.</p>
	<p>Hedef- 2 2009–20010 Eğitim Öğretim Güz Yarıyılında saptanan eksikliklerin Bahar Yarıyılında giderilerek, kayıt yenileme işlemlerinde sistemin daha etkin kullanılmasını sağlamak.</p>
	<p>Hedef- 3 Öğrenciyi ilgilendiren her türlü bilgiyi SMS yoluyla öğrencilerin telefonlarına göndermek.</p>
	<p>Hedef- 4 Öğrencinin istediği her türlü belgenin internet üzerinden verilmesinin sağlamak.</p>
<p>Stratejik Amaç-3 İstatistiki bilgilerin (kesin kayıt yaptıran, okuyan, yatay/dikey geçiş ve af kanunu yolu ile kayıt yaptıran,birimlere/ bölümlere/programlara/ sınıflara göre, mezun olan, çeşitli nedenlerle ayrılan, yabancı uyruklu öğrencilerin kız/erkek ve doğum tarihlerine göre sınıflandırılmış sayıları) ÖBS'den alınmasını sağlamak.</p>	<p>Hedef-1 2009-2010 Eğitim-Öğretim Yılında konu ile ilgili alınması istenen istatistiki raporların sistemden alınmasını sağlamak.</p>
<p>Stratejik Amaç-4 Geçici Mezuniyet Belgesi ve Diplomaların Öğrenci Bilgi Sisteminden alınmasını sağlamak.</p>	<p>Hedef-1 2009-2010 Eğitim-Öğretim Yılı Bahar Yarıyılı içerisinde gerekli çalışmaları tamamlamak.</p>
	<p>Hedef-2 2010-2011 Eğitim-Öğretim Yılı mezunlarının Geçici Mezuniyet Belgesi ve Diplomalarının Öğrenci Bilgi Sisteminden alınmasını gerçekleştirmek.</p>
	<p>Hedef-3 2011-12 Eğitim-Öğretim Yılı sonu itibariyle Diploma Eki'nin Öğrenci Otomasyon Sisteminden alınmasını gerçekleştirmek.</p>
<p>Stratejik Amaç-5 öğrenci otomasyon sistemini Bologna sürecine uyumlu olarak uyarlamak.</p>	<p>Hedef-1 2011-12 Eğitim-Öğretim yılı sonu itibariyle Otomasyon sisteminde ders müfredatlarını Bologna sürecine uyumlu hale getirmek.</p>

Stratejik Amaç-6
Öğrenci kayıtlarının online yapılması

Hedef -1

2015-2015 Eğitim-Öğretim yılında öğrenci kayıtlarının online yapılmasını sağlamak.

B. Temel Politikalar ve Öncelikler

Birimimiz, belirlediği Stratejik Planı doğrultusunda faaliyetlerini sürdürecektir.

C. Diğer Hususlar

III- FAALİYETLERE İLİŞKİN BİLGİ VE DEĞERLENDİRMELER

A- Mali Bilgiler

1- Bütçe Uygulama Sonuçları

1.1-Bütçe Giderleri

2011 YILI

	2011 BÜTÇE BAŞLANGIÇ ÖDENEĞİ	2011 SONUÇ ÖDENEĞİ	2011 GERÇEKLEŞME TOPLAMI	GERÇEK. ORANI
	YTL	YTL	YTL	%
BÜTÇE GİDERLERİ TOPLAMI	217.600,00	288.171,00	263.322,22	91,37
01 - PERSONEL GİDERLERİ	176.800,00	212.300,00	212.224,56	
02 - SOSYAL GÜVENLİK KURUMLARINA DEVLET PRİMİ GİDERLERİ	26.500,00	54.400,00	34.258,37	
03 - MAL VE HİZMET ALIM GİDERLERİ	14.300,00	21.471,00	16.839,85	
05 - CARİ TRANSFERLER				
06 - SERMAYE GİDERLERİ				

— Bütçe hedef ve gerçekleştirmeleri ile meydana gelen sapmaların nedenleri;

2011 yılı içerisinde birimimize yapılan personel atamaları nedeniyle bütçe hedefi ile gerçekleştirme arasında sapmalar olmuştur.

Mal ve alım hizmetlerinde ise alınan arşiv dolapları ve Bologna sürecinde yeni kütük bastırma zorunluluğundan dolayı bastırılan kütük sayısının artması, Bütçe hedefi ile gerçekleştirme arasında sapmalara neden olmuştur.

2012 YILI

	2012 BÜTÇE BAŞLANGIÇ ÖDENEĞİ	2012 SONUÇ ÖDENEĞİ	2012 GERÇEKLEŞME TOPLAMI	GERÇEK. ORANI
	YTL	YTL	YTL	%
BÜTÇE GİDERLERİ TOPLAMI		337.300.-	335.285.-	99,4
01 - PERSONEL GİDERLERİ	281.500.-	285.500.-	285.236,68	
02 - SOSYAL GÜVENLİK KURUMLARINA DEVLET PRİMİ GİDERLERİ	39.000.-	41.100.-	41.084,82	
03 - MAL VE HİZMET ALIM GİDERLERİ	9.500.-	10.700.-	8.963,50	
05 - CARİ TRANSFERLER	-	-	-	
06 - SERMAYE GİDERLERİ	-	-	-	

— Bütçe hedef ve gerçekleştirmeleri ile meydana gelen sapmaların nedenleri;

2012 yılı içerisinde birimimize yapılan giderlerde bir sapma mevcut değildir.

2013 YILI

	2013 BÜTÇE BAŞLANGIÇ ÖDENEĞİ	2013 GERÇEKLEŞME TOPLAMI	GERÇEK. ORANI
	YTL	YTL	%
BÜTÇE GİDERLERİ TOPLAMI	370.500.-	438.100,49	
01 - PERSONEL GİDERLERİ	300.000.-	336.612,14	
02 - SOSYAL GÜVENLİK KURUMLARINA DEVLET PRİMİ GİDERLERİ	43.000.-	48.186,38	
03 - MAL VE HİZMET ALIM GİDERLERİ	27.500.-	53.301.-	
05 - CARİ TRANSFERLER	-	-	
06 - SERMAYE GİDERLERİ	-	-	

2013 yılı sapmaları personel giderleri, kayıt dosyası basımı ve diploma basımından kaynaklanmaktadır.

2014 YILI

	2014 BÜTÇE BAŞLANGIÇ ÖDENEĞİ	2014 GERÇEKLEŞME TOPLAMI	GERÇEK. ORANI
	YTL	YTL	%
BÜTÇE GİDERLERİ TOPLAMI	408.810	382.170,01	93,48
01 - PERSONEL GİDERLERİ	315.700.-	294.182,72.-	93,2
02 - SOSYAL GÜVENLİK KURUMLARINA DEVLET PRİMİ GİDERLERİ	50.000.-	46.310,97.-	92,6
03 - MAL VE HİZMET ALIM GİDERLERİ	43.110.-	41.676,32.-	96,7
05 - CARİ TRANSFERLER			
06 - SERMAYE GİDERLERİ			

2014 yılı içerisinde birimimize yapılan giderlerde bir sapma mevcut değildir

1.2-Bütçe Gelirleri

2011 YILI

	2011 BÜTÇE TAHMİNİ	2011 GERÇEKLEŞME TOPLAMI	GERÇEK. ORANI
	YTL	YTL	%
BÜTÇE GELİRLERİ TOPLAMI	255.473,38	263.322,22	103
02 – VERGİ DIŞI GELİRLER			
03 – SERMAYE GELİRLERİ	255.473,38	263.322,22	
04 – ALINAN BAĞIŞ VE YARDIMLAR			

2011 yılında birimize yapılan personel atamalarından ve Bologna süresinde kütük basım zorunluluğundan kaynaklanmaktadır.

2012 YILI

	2012 BÜTÇE TAHMİNİ	2012 GERÇEKLEŞME TOPLAMI	GERÇEK. ORANI
	YTL	YTL	%
BÜTÇE GELİRLERİ TOPLAMI	291.700.-	335.285.-	114.94
02 – VERGİ DIŞI GELİRLER	-	-	
03 – SERMAYE GELİRLERİ	291.700.-	335.285.-	
04 – ALINAN BAĞIŞ VE YARDIMLAR	-	-	

2012 yılında kadrosu birimimizde olup, başka birimde görevlendirilen yeni personellerin giderlerinden kaynaklanmaktadır.

2013 YILI

	2013 BÜTÇE TAHMİNİ	2013 GERÇEKLEŞME TOPLAMI	GERÇEK. ORANI
	YTL	YTL	%
BÜTÇE GELİRLERİ TOPLAMI	400.000.	438.100,49	
02 – VERGİ DIŞI GELİRLER		-	
03 – SERMAYE GELİRLERİ	-	438.100,49	
04 – ALINAN BAĞIŞ VE YARDIMLAR	-	-	

2013 yılında kadrosu birimimizde olup, başka birimde görevlendirilen yeni personellerin giderlerinden, kayıt dosyası ve diploma basımından kaynaklanmaktadır

2014 YILI

	2014 BÜTÇE TAHMİNİ	2014 GERÇEKLEŞME TOPLAMI	GERÇEK. ORANI
	YTL	YTL	%
BÜTÇE GELİRLERİ TOPLAMI	408.810	382.170,01	93,48
02 – VERGİ DIŞI GELİRLER			
03 – SERMAYE GELİRLERİ			
04 – ALINAN BAĞIŞ VE YARDIMLAR			

2- Temel Mali Tablolara İlişkin Açıklamalar

(Birim bilanço, faaliyet sonuçları tablosu, bütçe uygulama sonuçları tablosu, nakit akım tablosu ve gerekli görülen diğer tablolara bu başlık altında yer verir ve tabloların önemli kalemlerine ilişkin değişimler ile bunlara ilişkin analiz, açıklama ve yorumlara yer verilir.)

3- Mali Denetim Sonuçları

(Birim iç ve dış mali denetim raporlarında yapılan tespit ve değerlendirmeler ile bunlara karşı alınan veya alınacak önlemler ve yapılacak işlemlere bu başlık altında yer verilir.)

B- 4- Diğer Hususlar

Performans Bilgileri

Stratejik Amaçlar	Stratejik Hedefler	
Stratejik Amaç-1 Öğrenci kimliklerinin ilk kayıt sırasında verilmesini sağlamak.	Hedef-1 2012-13 Eğitim-Öğretim Yılı için cipli öğrenci kimlik kartı tasarımlarının yapılarak, ilgili firmalarla görüşülüp, basım için gerekli anlaşmanın sağlanması.	2013-14 öğretim yılından itibaren kampüs kart uygulamasına başlanmıştır. Hedef gerçekleşti.
	Hedef-2 ÖSYM tarafından üniversitemize yerleştirilen adayların bilgilerine dayanarak kimlik kartı basımını gerçekleştirmek.	Hedef gerçekleşti
	Hedef-3 2012-13 Eğitim-Öğretim Yılında kayıt yaptıran öğrenciye, kayıt sırasında kimlik kartını vermek.	Hedef gerçekleşti.
Stratejik Amaç-2 Kayıt yenileme işlemlerinin tümüyle internet üzerinden yapılmasını sağlamak.	Hedef-1 Kullanım düzeyini yükseltmek üzere yapılması gerekenleri belirlemek ve öğrencilere bu konuyla ilgili gerekli bilgileri otomasyon sistemi üzerinden duyurmak.	Gerçekleşti
	Hedef- 2 2009–2010 Eğitim Öğretim Güz Yarıyılında saptanan eksikliklerin Bahar Yarıyılında giderilerek, kayıt yenileme işlemlerinde sistemin daha etkin kullanılmasını sağlamak.	Gerçekleşti
	Hedef-3 Öğrenciyi ilgilendiren her türlü bilgiyi SMS yoluyla öğrencilerin telefonlarına göndermek.	2012-13 öğretim yılında gerçekleşti.
	Hedef-4 Öğrencinin istediği her türlü belgenin internet üzerinden verilmesinin sağlamak.	Öğrenci belgesi e devlet vermeye başlanmış olup ,diğer belgeler Çalışma aşamasındadır .

<p>Stratejik Amaç-3 İstatistiki bilgilerin (kesin kayıt yaptıran, okuyan, yatay/dikey geçiş ve af kanunu yolu ile kayıt yaptıran,birimlere/ bölümlere/programlara/ sınıflara göre, mezun olan, çeşitli nedenlerle ayrılan, yabancı uyruklu öğrencilerin kız/erkek ve doğum tarihlerine göre sınıflandırılmış sayıları) ÖBS'den alınmasını sağlamak.</p>	<p>Hedef-1 2009-2010 Eğitim-Öğretim Yılında konu ile ilgili alınması istenen istatistiki raporların sistemden alınmasını sağlamak.</p>	<p>Gerçekleşti</p>
<p>Stratejik Amaç-4 Geçici Mezuniyet Belgesi ve Diplomaların Öğrenci Bilgi Sisteminden alınmasını sağlamak.</p>	<p>Hedef-1 2009-2010 Eğitim-Öğretim Yılı Bahar Yarıyılı içerisinde gerekli çalışmaları tamamlamak.</p>	<p>Gerçekleşti</p>
	<p>Hedef-2 2010-2011 Eğitim-Öğretim Yılı mezunlarının Geçici Mezuniyet Belgesi ve Diplomalarının Öğrenci Bilgi Sisteminden alınmasını gerçekleştirmek.</p>	<p>Gerçekleşti</p>
	<p>Hedef-3 2011-12 Eğitim-Öğretim Yılı sonu itibariyle Diploma Eki'nin Öğrenci Otomasyon Sisteminden alınmasını gerçekleştirmek.</p>	<p>2012-13 öğretim yılında gerçekleşti</p>
<p>Stratejik Amaç-5 Öğrenci otomasyon sistemini Bologna sürecine uyumlu olarak uyarlamak.</p>	<p>Hedef-1 2011-12 Eğitim-Öğretim yılı sonu itibariyle Otomasyon sisteminde ders müfredatlarını Bologna sürecine uyumlu hale getirmek.</p>	<p>2013-14 öğretim yılında gerçekleşti..</p>
<p>Stratejik Amaç-6 2015 Öğretim yılında öğrenci kayıtlarını online yapmayı sağlamak.</p>	<p>Hedef-1 2015-2016 Eğitim-Öğretim yılında yeni öğrencilerin kesin kayıtlarını online olarak yapılmasını gerçekleştirmek.</p>	<p>Çalışmalar devam ediyor. Büyük bir kısmı tamamlandı.</p>

1- Faaliyet ve Proje Bilgileri

1.1. Faaliyet Bilgileri

FAALİYET TÜRÜ	SAYISI
Sempozyum ve Kongre	
Konferans	
Panel	
Seminer	
Açık Oturum	
Söyleşi	
Tiyatro	
Konser	
Sergi	
Turnuva	
Teknik Gezi	
Eğitim Semineri	1

IV- KURUMSAL KABİLİYET ve KAPASİTENİN DEĞERLENDİRİLMESİ

A- Üstünlükler

- Üst yönetimin yeniliklere açık olması, birimimizi desteklemesi,
- Çalışanlarımızın genç, dinamik, paylaşımcı ve özverili olması,
- Kanunlara ve Yönetmeliklere titizlikle uyulması,
- Kendi otomasyon sistemimizin olması,
- Elektronik altyapımızın olması,
- Daire Başkanlığımızın giriş katında ve kolay bulunur yerde olması,
- Öğrenci yurtlarının Daire Başkanlığımıza yakın olması,
- Daire Başkanlığımızın çalışma ortamının ferah ve aydınlık bir yapıda olması,
- Teknolojik altyapımızın yenilenmiş ve yeterli olması,
- Üniversitemize ulaşımın kolay olması,
- Bologna süreci kapsamında başkanlığımıza düşen görevlerin kısa sürede yerine getirilmesi ve diğer birimlere danışmanlık yapılması.
- Avrupa Kredi Transfer Sisteminin büyük ölçüde tamamlanması.

C- Zayıflıklar

- Eğitim birimlerimizin dağınık olması,
- Çalışma ortamının fiziki açıdan yetersiz olması,
- Merkezle eğitim birimleri arasındaki internet ağının yeterli güçte olmaması,
- İş hacmindeki gelişmeler karşısında Bilgi İşlem Daire Başkanlığındaki donanımın yetersiz duruma düşmesi,
- Otomasyon sistemini yönetecek donanımda teknik personelin bulunmaması,
- Öğrenci ve öğrenci danışmalarının, ders kayıtlarında gereken titizliği göstermemesi,
- Öğrenci ve Akademik takvime önem vermemesi.
- Not girişlerinin öğretim elemanlarınca zamanında girilip ilan edilmemesi.
- Yeterli sayıda personelimizin olmaması,
- Birimlerde her yıl ders müfredatlarında yapılan değişiklikler, hem yükünü artırmakta hem de bazı tereddütlere zemin hazırlamaktadır.
- Birimlere yazılan günlük yazıların cevaplarının geç yada eksik gelmesi, işin aksamasına neden olmaktadır.

- Çalışanlarımız gitmesi, yerini dolduracak yeterli personelin gelmemesi ve gelen personelinde yeterli bilgi ve birikime sahip olmaması.

D- Değerlendirme

İnternet ağının yeterli güçte olmaması iş hızını yavaşlatmaktadır.

Otomasyon sistemini yönetecek donanımda teknik personelin bulunmaması, iş yükü fazla olan birimimize yeni iş yükü getirmektedir.

Öğrencilerin ders yazılımlarına gerekli özeni göstermemeleri ve eksik seçtikleri dersleri, danışmanların da gerekli kontrolleri yapmadan onaylamaları sonuca yaşanan karışıklıklar.

Ders veren öğretim elemanları; öğrenci otomasyon sistemine sınav sonrası not girişlerini doğru ve zamanında yapmamaları, iş akışını olumsuz yönde etkilemekte verilen hizmetin etkinliğini azaltmaktadır.

Öğrencilerin Akademik takvime önem vermemesi sonucunda süresi biten işlemler için başvurması, itiraz etmesi, gereksiz yazışma ve zaman kaybına neden olmaktadır. Öğretim elemanlarının akademik takvime önem vermemesi sonucunda da işlerin aksamaması için öğrenci işleri olarak tek tek hocalarımıza SMS gönderip ayrıca telefonla ulaşıp durumu izah etmemiz yoğun olan iş hacmimize yük getirdiği gibi hem de maddi yük getirmektedir.

Üniversitemize gelen öğrenci sayısının her yıl artmasına karşılık personel sayısının az olması, personel başına düşen öğrenci sayısının artmasına neden olmaktadır.

Birimlere yazılan yazıların, bilhassa günlük yazıların cevaplarının geç gelmesi yada eksik gelmesi telafisi güç iş aksamalarına neden olmaktadır.

Birimlerde her yıl ders müfredatlarında yapılan değişiklikler hem iş yükünü artırmakta hem de daha önce basımı yapılan kütükler üzerinde tahribatlara neden olmaktadır.

Öğrenci Bilgi Sisteminden amaçlanan yararın sağlanması, beklenen belge ve raporların alınması yönünde çalışmalar yapılmakta, görülen eksiklikler ortak çalışma ile giderilmektedir.

V- ÖNERİ VE TEDBİRLER

Öğrenci İşleri Daire Başkanlığı olarak stratejik amaçlar ve bu amaçlara ulaştıracak hedeflerin gerçekleşmesi için gerekli personel desteği sağlanmalı, zayıf yönlerimizde sıralanan internet bağlantısı zayıflığı ile ilgili sorun bir an önce giderilmesi yararlı olacaktır.

Öğrenci ve Danışmanlarımızın ders yazılımlarına gerekli hassasiyeti göstermesi olası karmaşıklıkları ortadan kaldıracaktır. Öğrenci ve öğretim elemanlarımızın akademik takvime göstereceği hassasiyet, gereksiz yazışma iş yükü ve zaman kaybını önleyecektir, Otomasyon Sistemimizin tüm birimlerimizde tüm akademik personeline anlatılması, ders kayıtlarında ve danışman onaylarında yaşanan sorunların azalmasını sağlayacaktır. Ders veren akademik personelin notlarını doğru ve zamanında girmesi, birimizin iş yükünü hafifletecek olup gereksiz yazışmalar ortadan kalkacaktır. Gönderilen günlük yazılara zamanında eksiksiz cevap verilmesi bir çok aksaklığı ortadan kaldıracaktır.

Ayrıca Daire Başkanlığımız bünyesinde Otomasyon Sistemimizdeki aksaklıkların giderilmesi ve yapılacak yenileme ve güncellemelerin kısa sürede yapabilmek amacıyla bilgisayar programcısı olarak görev yapacak bir elemanın sürekli olarak görevlendirilmesi sorunların giderilmesine yardımcı olacaktır.

İÇ KONTROL GÜVENCE BEYANI

Harcama yetkilisi olarak yetkim dahilinde;

Bu raporda yer alan bilgilerin güvenilir, tam ve doğru olduğunu beyan ederim.

Bu raporda açıklanan faaliyetler için idare bütçesinden harcama birimimize tahsis edilmiş kaynakların etkili, ekonomik ve verimli bir şekilde kullanıldığını, görev ve yetki alanım çerçevesinde iç kontrol sisteminin idari ve mali kararlar ile bunlara ilişkin işlemlerin yasallık ve düzenliliği hususunda yeterli güvenceyi sağladığını ve harcama birimimizde süreç kontrolünün etkin olarak uygulandığını bildiririm.

Bu güvence, harcama yetkilisi olarak sahip olduğum bilgi ve değerlendirmeler, iç kontroller, iç denetçi raporları ile Sayıştay raporları gibi bilgim dahilindeki hususlara dayanmaktadır.

Burada raporlanmayan, idarenin menfaatlerine zarar veren herhangi bir husus hakkında bilgim olmadığını beyan ederim. (Yer-Tarih)

Niyazi KARADENİZ
Öğrenci İşleri Daire Başkanı

İÇ KONTROL GÜVENCE BEYANI

Harcama yetkilisi olarak yetkim dahilinde;

Bu raporda yer alan bilgilerin güvenilir, tam ve doğru olduğunu beyan ederim.

Bu raporda açıklanan faaliyetler için idare bütçesinden harcama birimimize tahsis edilmiş kaynakların etkili, ekonomik ve verimli bir şekilde kullanıldığını, görev ve yetki alanım çerçevesinde iç kontrol sisteminin idari ve mali kararlar ile bunlara ilişkin işlemlerin yasallık ve düzenliliği hususunda yeterli güvenceyi sağladığını ve harcama birimimizde süreç kontrolünün etkin olarak uygulandığını bildiririm.

Bu güvence, harcama yetkilisi olarak sahip olduğum bilgi ve değerlendirmeler, iç kontroller, iç denetçi raporları ile Sayıştay raporları gibi bilgim dahilindeki hususlara dayanmaktadır.

Burada raporlanmayan, idarenin menfaatlerine zarar veren herhangi bir husus hakkında bilgim olmadığını beyan ederim. (Yer-Tarih)

Esmâ ULUTAŞ
Öğrenci İşleri Daire Başkanı V.
Şube Müdürü

İÇ KONTROL GÜVENCE BEYANI¹

Harcama yetkilisi olarak yetkim dahilinde;

Bu raporda yer alan bilgilerin güvenilir, tam ve doğru olduğunu beyan ederim.

Bu raporda açıklanan faaliyetler için idare bütçesinden harcama birimimize tahsis edilmiş kaynakların etkili, ekonomik ve verimli bir şekilde kullanıldığını, görev ve yetki alanım çerçevesinde iç kontrol sisteminin idari ve mali kararlar ile bunlara ilişkin işlemlerin yasalık ve düzenliliği hususunda yeterli güvenceyi sağladığını ve harcama birimimizde süreç kontrolünün etkin olarak uygulandığını bildiririm.

Bu güvence, harcama yetkilisi olarak sahip olduğum bilgi ve değerlendirmeler, iç kontroller, iç denetçi raporları ile Sayıştay raporları gibi bilgim dahilindeki hususlara dayanmaktadır.

Burada raporlanmayan, idarenin menfaatlerine zarar veren herhangi bir husus hakkında bilgim olmadığını beyan ederim. (Yer-Tarih)

Bayram KAYHAN
Öğrenci İşleri Daire Başkanı V.
Şube Müdürü

VI- Harcama Yetkiliđi ve Vekalet Tablosu

HARCAMA YETKİLİSİNİN					
NO	ADI SOYADI	ÜNVANI	ASIL /VEKİL	GÖREVE BAŞLAMA TARİHİ	GÖREVDEN AYRILMA TARİHİ
1	Niyazi KARADENİZ	Daire Başkanı	Asıl	01.01.2014	10.01.2014
2	Bayram KAYHAN	Şube Müdürü	Vekil	10.01.2014	11.01.2014
3	Niyazi KARADENİZ	Daire Başkanı	Asıl	11.01.2014	08.05.2014
4	Esmâ ULUTAŞ	Şube Müdürü	Vekil	08.05.2014	11.05.2014
5	Niyazi KARADENİZ	Daire Başkanı	Asıl	11.05.2014	04.08.2014
6	Esmâ ULUTAŞ	Şube Müdürü		04.08.2014	29.08.2014
7	Niyazi KARADENİZ	Daire Başkanı	Asıl	29.08.2014	23.05.2014
8	Bayram KAYHAN	Şube Müdürü	Vekil	23.05.2014	25.05.2014
9	Niyazi KARADENİZ	Daire Başkanı	Asıl	25.05.2014	16.11.2014
10	Bayram KAYHAN	Şube Müdürü	Vekil	16.11.2014	17.11.2014
11	Niyazi KARADENİZ	Daire Başkanı	Asıl	17.11.2014	17.12.2014
12	Bayram KAYHAN	Şube Müdürü	Vekil	17.12.2014	18.12.2014
13	Niyazi KARADENİZ	Daire Başkanı	Asıl	18.12.2014	31.12.2014